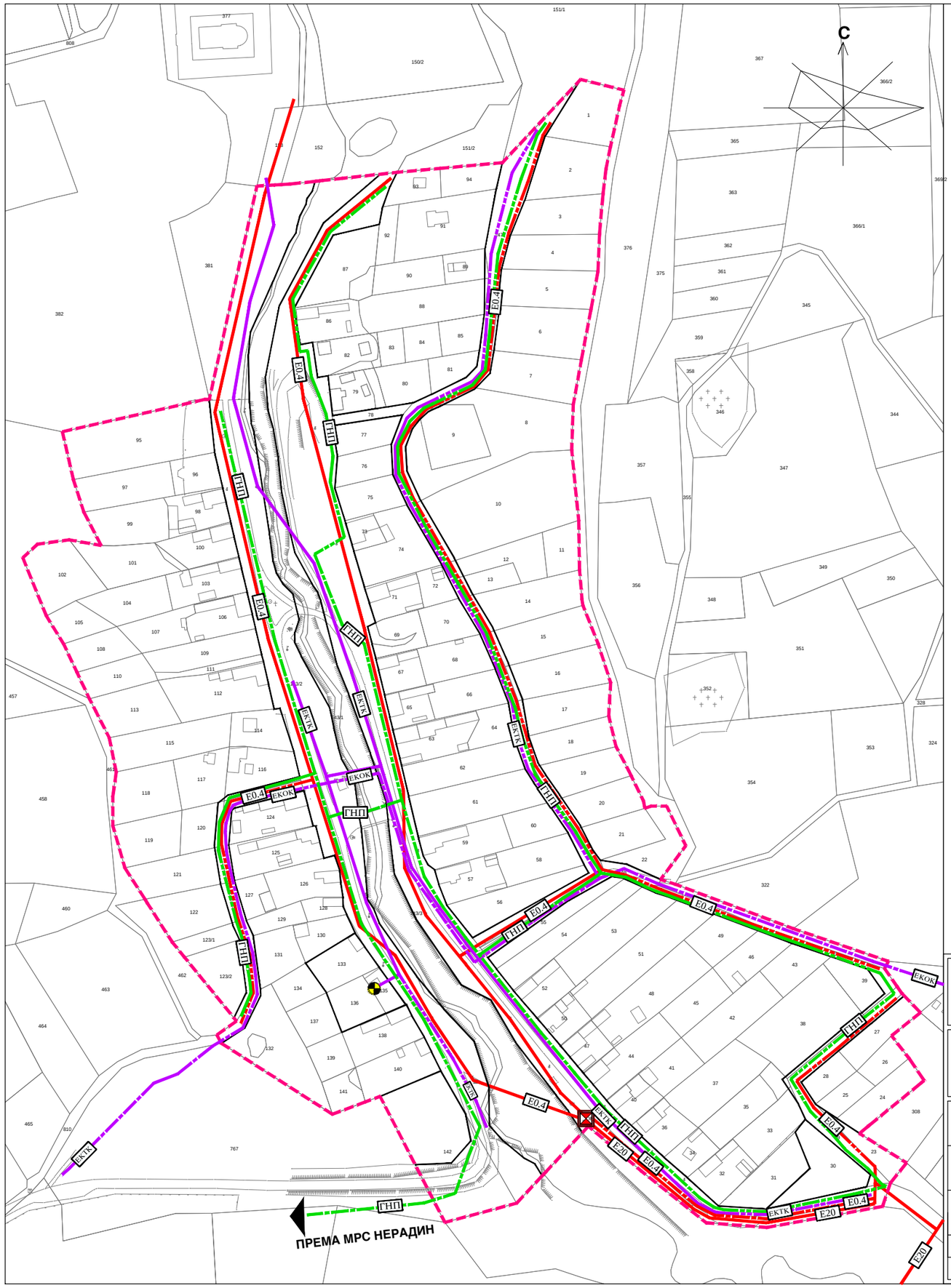

ПРОСТОРНИ ПЛАН ОПШТИНЕ
И Р И Г
- НАЦРТ ПЛАНА -

0 25 50 100 150 200 250м

Р-1:2500

УРЕЂАЈНА ОСНОВА ЗА СЕЛО
ГРГЕТЕГ

ПЛАН ЕНЕРГЕТСКЕ И ЕЛЕКТРОНСКЕ КОМУНИКАЦИОНЕ ИНФРАСТРУКТУРЕ

ЕЛЕКТРОЕНЕРГЕТСКА ИНФРАСТРУКТУРА

- ТС 20/0.4kV - ПОСТОЈЕЋА
- E20 ЕЛЕКТРОЕНЕРГЕТСКИ ВОД 20 kV (МЕШОВИТИ ВОД) - ПОСТОЈЕЋИ НАДЗЕМНИ
- E0.4 ЕЛЕКТРОЕНЕРГЕТСКИ ВОД 0,4 kV - ПОСТОЈЕЋИ НАДЗЕМНИ
- E0.4 ЕЛЕКТРОЕНЕРГЕТСКИ ВОД 0,4 kV - ПОСТОЈЕЋИ ПОДЗЕМНИ
- E0.4 ЕЛЕКТРОЕНЕРГЕТСКИ ВОД 20(0,4) kV - ПЛАНИРАНИ ПОДЗЕМНИ (НАДЗЕМНИ)

ГАСОВОДНА ИНФРАСТРУКТУРА

- ГНП ДИСТРИБУТИВНИ ГАСОВОД - ПОСТОЈЕЋИ
- ГНП ДИСТРИБУТИВНИ ГАСОВОД - ПЛАНИРАНИ

ЕЛЕКТРОНСКА КОМУНИКАЦИОНА ИНФРАСТРУКТУРА

- EKOK ОПТИЧКИ КАБЛ - ПОСТОЈЕЋИ
- EKTK ТЕЛЕКОМУНИКАЦИОНИ ВОД - ПОСТОЈЕЋИ НАДЗЕМНИ
- ТЕЛЕКОМУНИКАЦИОНИ ВОД - ПЛАНИРАНИ ПОДЗЕМНИ
- ТЕЛЕФОНСКА ЦЕНТРАЛА (АТЦ) - ПОСТОЈЕЋА

- РЕГУЛАЦИОНА ЛИНИЈА
- ГРАНИЦА УРЕЂАЈНЕ ОСНОВЕ, ГРАНИЦА ГРАЂЕВИНСКОГ ПОДРУЧЈА НАСЕЉА ГРГЕТЕГ - ПЛАНИРАНА

НОСИЛАЦ ИЗРАДЕ ПЛАНА	ОПШТИНА: **И Р И Г** ОВЛАШЋЕНО ЛИЦЕ:		Печат и потпис:
ОБРАЂИВАЧ	**ЈП "ЗАВОД ЗА УРБАНИЗАМ ВОЈВОДИНЕ"** ДИРЕКТОР: ПРЕДРАГ КНЕЖЕВИЋ, дипл. правник ПОМОЋНИК ДИРЕКТОРА: др АЛЕКСАНДАР ЈЕВТИЋ		Печат и потпис:
НАЗИВ ПЛАНА	**ПРОСТОРНИ ПЛАН ОПШТИНЕ ИРИГ**		
НАЗИВ КАРТЕ	**УРЕЂАЈНА ОСНОВА ЗА СЕЛО ГРГЕТЕГ** **ПЛАН ЕНЕРГЕТСКЕ И ЕЛЕКТРОНСКЕ КОМУНИКАЦИОНЕ ИНФРАСТРУКТУРЕ**		
ОДГОВОРНИ ПЛАНЕРИ	ИВАН ТАМАШ, дипл. пр. планер - мастер СВЈЕТЛАНА РЕКО, дипл. инж. арх.		Печат и потпис:
САРАДНИЦИ	ЗОРИЦА САНАДЕР, дипл. инж. елек. МИЛАН ЖИЖИЋ, дипл. инж. маш.	РАДОВАН РИСТИЋ, елек. техн.	
Е - 2757	Размера: 1 : 2500	Датум: Април 2021.	Број листа: **2.2.5**